

DİJİTAL GAYRİMENKUL DEĞERLEME ANALİZ RAPORU

Eskişehir / Tepebaşı / Zafer

Ada: 25220 Parsel: 1

2+1 Daire

Rapor Oluşturma Tarihi: 19.01.2026

Anadolu
PROPERTIES



0 222 210 00 66



info@anadoluproperties.com



Akarbaşı Mah. Onurel Sk. No: 1/A
Odunpazarı/Eskişehir



Bu rapor, **Anadolu Properties** tarafından geliştirilen veri analiz algoritmaları kullanılarak, değerlendirme ve satış verilerine dayalı istatistiksel ve optimum seviyede şekillendirme yöntemleri ile üretilmiştir. Doğru yatırım adına tavsiye niteliğinde olup hukuki bir bağlayıcılığı yoktur. Resmi kurumlarda kullanılamaz, bilgi amaçlıdır. Doğrudan yatırıma ve ticarete konu edilmesi halinde sorumluluk tümüyle yatırımcıya aittir.

KONUMUN HARİTA ÜZERİNDE GÖSTERİMİ

- İl : Eskişehir
- İlçe : Tepebaşı
- Mahalle : Zafer
- Ada : 25220
- Parsel : 1
- Yüz ölçüm : 101,34m²
- Zemin Tipi : Kat Mülkiyet
- Nitelik : Beş Katlı Betonarme Apartman Ve Arsası



ALIM SATIM HARİTA YOĞUNLUĞU

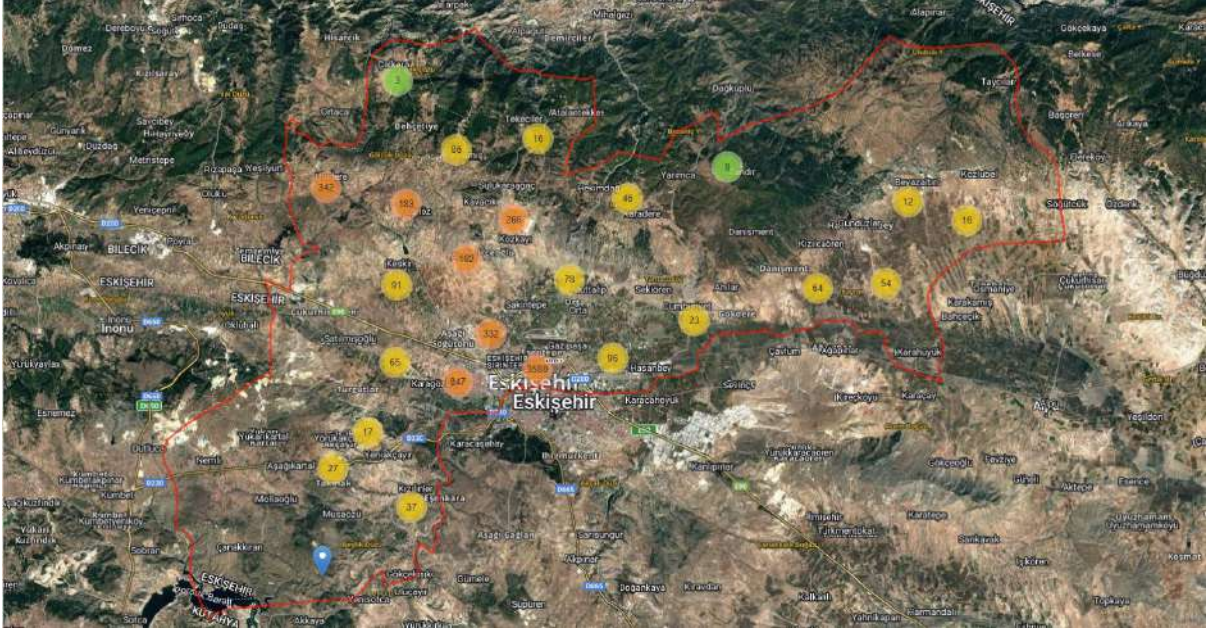

DEĞER ANALİZİ

ZAFER MH. SATILIK DEĞER ANALİZİ

En Düşük Fiyat **₺2.508.030** 23.886₺/m²

Ortalama Fiyat **₺2.786.700** 26.540₺/m²

En Yüksek Fiyat **₺3.065.370** 29.194₺/m²

*500m çevrede, son 3 aylık veriler ve seçilen filtrelere göre 32 emsalden hesaplanmıştır.

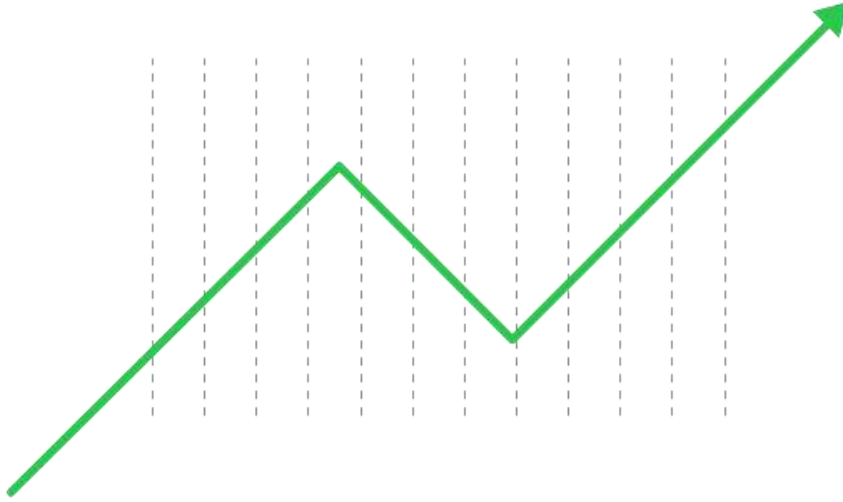

Eskişehir, Tepebaşı, Zafer, Ada: 25220, Parsel: 1 konumuna baktığımız zaman en düşük birim değer 23.886₺/m², en yüksek birim değer 29.194₺/m² hesaplanırken bölgenin ortalaması yaklaşık 26.540₺/m² olmaktadır.

- Bölgede ortalama gayrimenkul büyüklükleri dikkate alındığında mülkün en düşük değerinin **₺2.508.030** ile
- Bölgede ortalama gayrimenkul büyüklükleri dikkate alındığında mülkün en yüksek değerinin **₺3.065.370** arasında değiştiği,
- Bölgede ortalama gayrimenkul büyüklükleri dikkate alındığında mülkün ortalama değerinin ise **₺2.786.700** olduğu görülmektedir.

- İŞ BU SATILIK RAPOR ÖNÜMÜZDEKİ 6 AYLIK PERİYOTTA OLAN DEĞERLERİ ÖN GÖRMEKTEDİR.

TÜM GAYRİMENKUL PORTALLARI SATILIK EMSALLER;

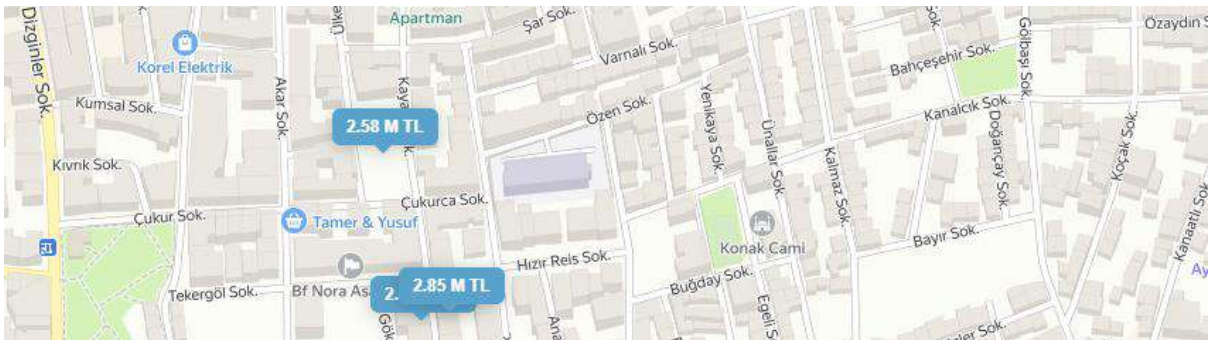
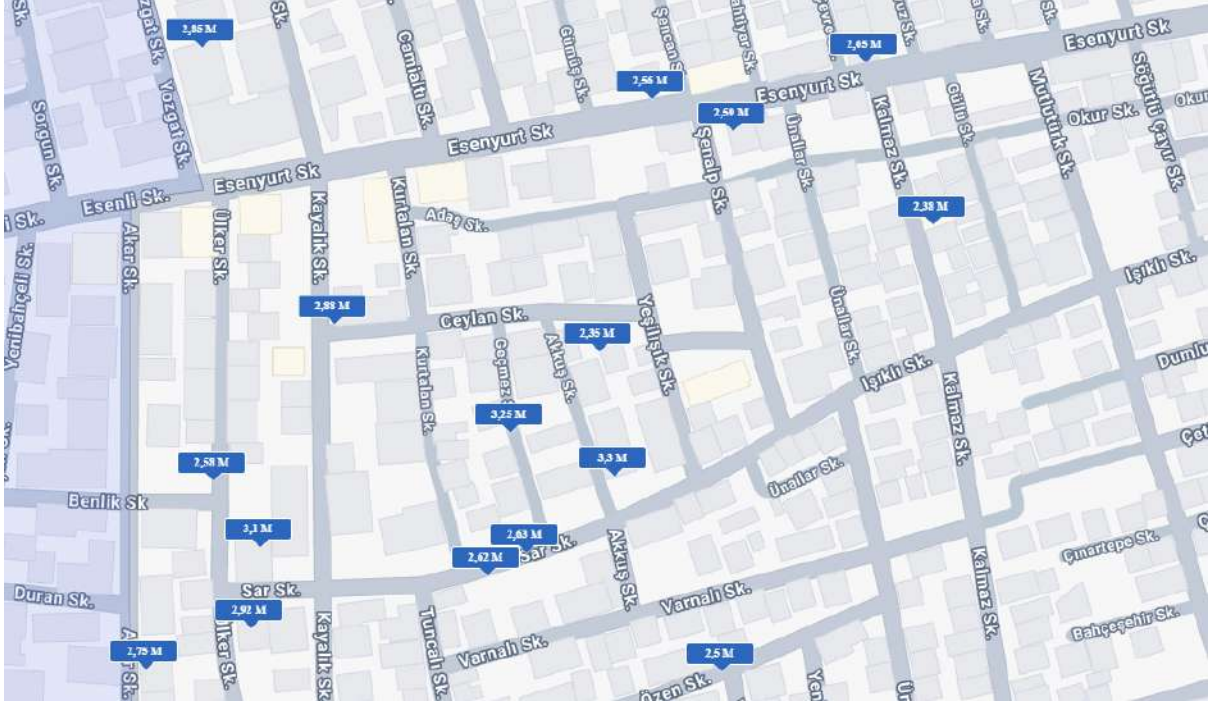

Yatırım Değer Artışı Simülasyonu (2026 - 2032)
Eskişehir / Tepebaşı / Zafer - 25220 Ada / 1 Parsel (105 m² • 2+1 Daire)

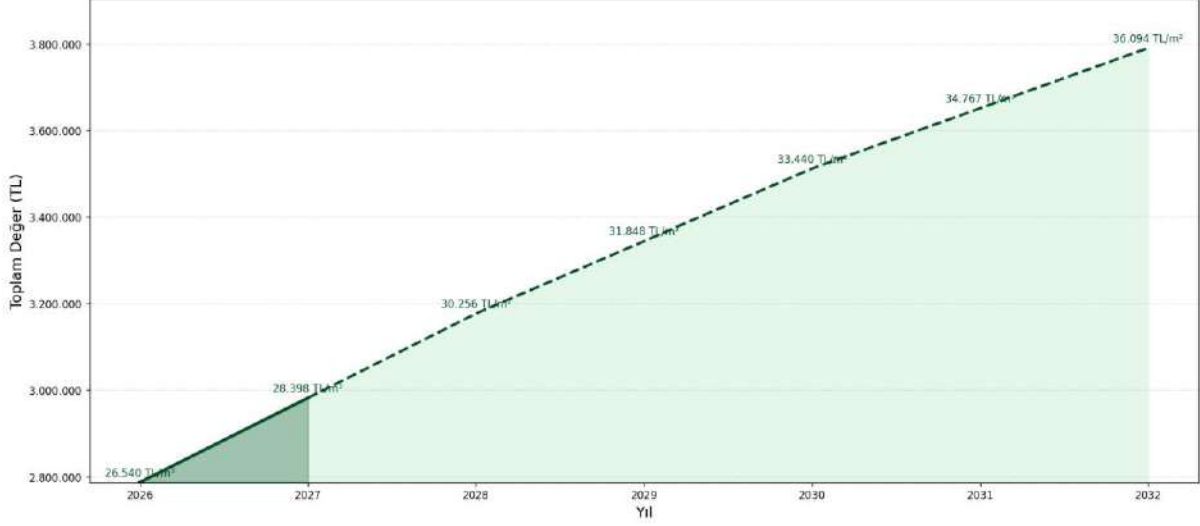

Bu çalışma, 105m² 2+1 Daire'nin 2026–2032 döneminde gösterebileceği olası değer artışını ortaya koymaktadır.

2026 yılı mevcut birim fiyatı ortalama **26.540 TL/m²** seviyesindedir. Piyasa eğilimleri, benzer bölge satışları ve analiz modelleri dikkate alındığında, yıllık ortalama artışla birlikte birim fiyatın:

- **2027'da 28.398 TL/m²**
- **2028'de 30.256 TL/m²**
- **2029'de 31.848 TL/m²**
- **2030'da 33.440 TL/m²**
- **2031'da 34.767 TL/m²**
- **2032'de 36.094 TL/m²**

seviyelerine ulaşabileceği öngörülmektedir.

Bu artışla 105m² 2+1 Daire'nin toplam değerinin 2026'teki mevcut değerden 2032 yılına kadar düzenli bir yükseliş trendi izlemesi beklenmektedir. Bu simülasyon, yatırımcının **orta-uzun vadeli değer kazancını** görmesine yardımcı olmak amacıyla hazırlanmış olup, ekonomik koşullara göre değişkenlik gösterebilir.

Bu grafik ve tabloda yer alan geleceğe yönelik değer tahminleri; Anadolu Properties tarafından sahada yürütülen çalışmalar, geçmiş satış verileri, benzer portföylerin performans analizleri, bölgesel piyasa eğilimleri ve yapay zekâ destekli veri modelleri kullanılarak oluşturulmuştur.

Sunulan rakamlar öngörü niteliğindedir; resmi bir değerlendirme değildir ve hukuki bağlayıcılık taşımaz. Değerlerin gerçekleşmesi; ekonomik koşullar, arz-talep dengesi, bölgesel gelişmeler ve piyasa dinamiklerine bağlı olarak değişiklik gösterebilir.



0 222 210 00 66



info@anadoluproperties.com



Akarbaşı Mah. Onurel Sk. No: 1/A
Oduņpazarı/Eskişehir

DEMOGRAFİK ANALİZ

ZAFER MH. ÖZET BİLGİLER



Erkek Nüfus Sayısı **7.121**



Kadın Nüfus Sayısı **7.165**



En Yoğun Yaş Aralığı
Orta Yaş Nüfus

Ort. Eğitim Düzeyi
İlk Okul-Lise

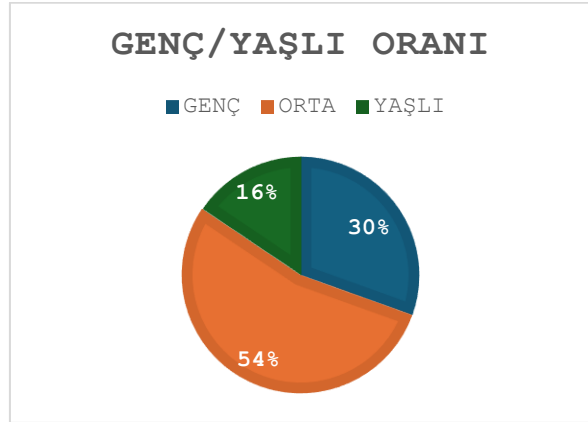
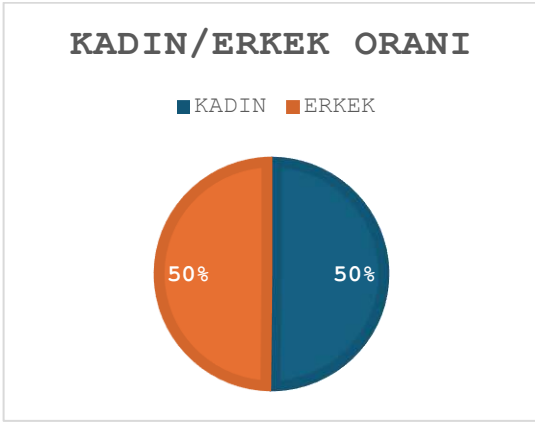

0 222 210 00 66



info@anadoluproperties.com



Akarbaşı Mah. Onurel Sk. No: 1/A
Oduņpazarı/Eskişehir

EĞİTİME GÖRE KONUMSAL NÜFUS DAĞILIM GRAFİĞİ

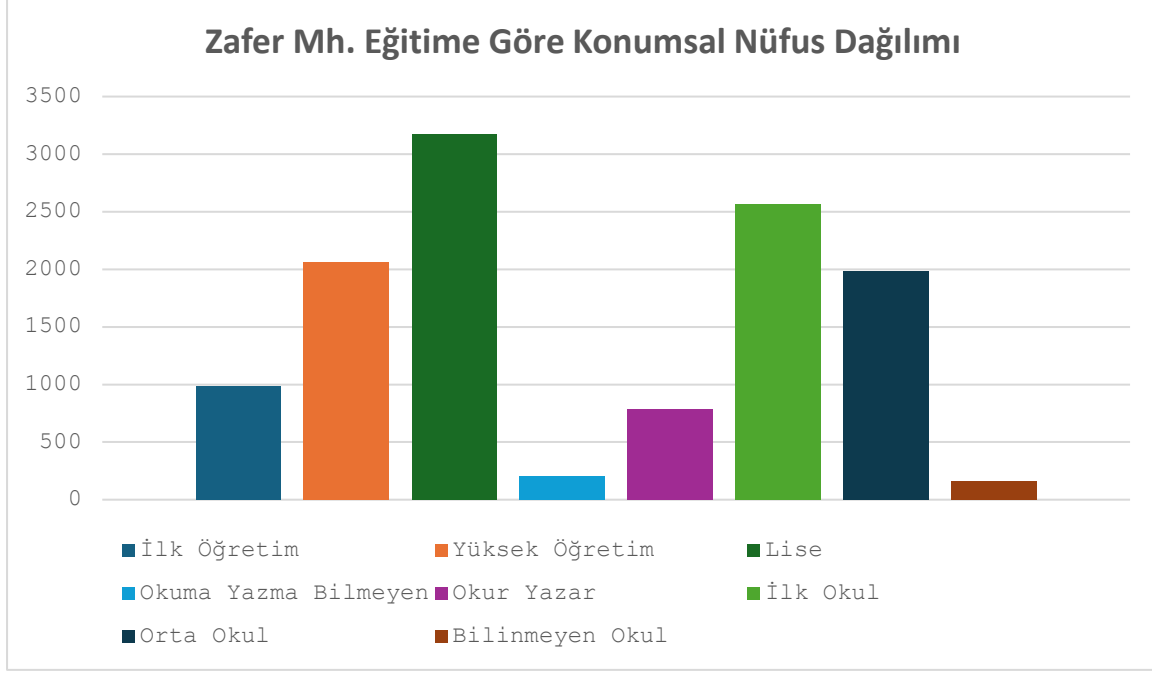

Eğitime Göre Konumsal Nüfus Dağılım Tablosu

Eğitim Durumu	Eskişehir	Tepebaşı	Zafer Mh.
İlk Öğretim	49.544	20.854	988
Yüksek Öğretim	162.252	72.412	2.060
Lise	207.774	92.092	3.172
Okuma Yazma Bilmeyen	10.249	3.946	204
Okur Yazar	52.743	22.056	782
İlk Okul	180.611	69.573	2.565
Orta Okul	120.693	50.016	1.984
Bilinmeyen Okul	7.515	2.677	163

YAŞA GÖRE KONUMSAL NÜFUS DAĞILIM GRAFİĞİ

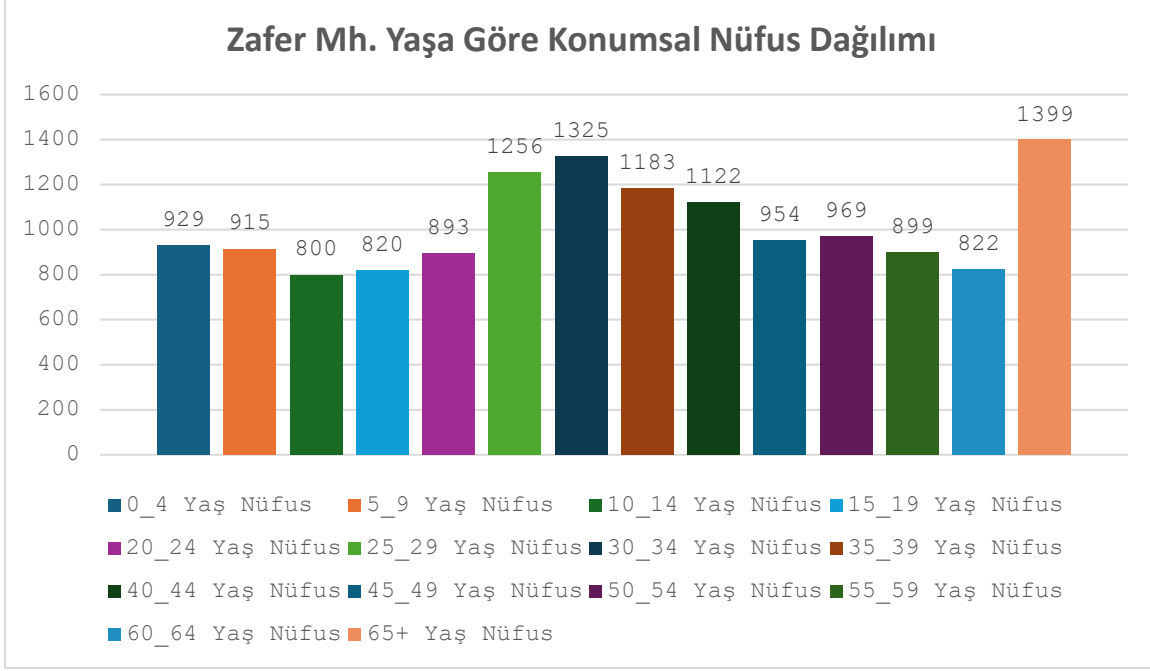

YAŞA GÖRE KONUMSAL NÜFUS DAĞILIM TABLOSU

Yaşa Göre	Eskişehir	Tepebaşı	Zafer Mh.
0_4 Yaş Nüfus	-	-	929
5_9 Yaş Nüfus	-	-	915
10_14 Yaş Nüfus	-	-	800
15_19 Yaş Nüfus	-	-	820
20_24 Yaş Nüfus	-	-	893
25_29 Yaş Nüfus	-	-	1.256
30_34 Yaş Nüfus	-	-	1.325
35_39 Yaş Nüfus	-	-	1.183
40_44 Yaş Nüfus	-	-	1.122
45_49 Yaş Nüfus	-	-	954
50_54 Yaş Nüfus	-	-	969
55_59 Yaş Nüfus	-	-	899
60_64 Yaş Nüfus	-	-	822
65 Yaş Üstü Nüfus	-	-	1.399

MEDENİ DURUMA GÖRE NÜFUS DAĞILIM GRAFIĞI

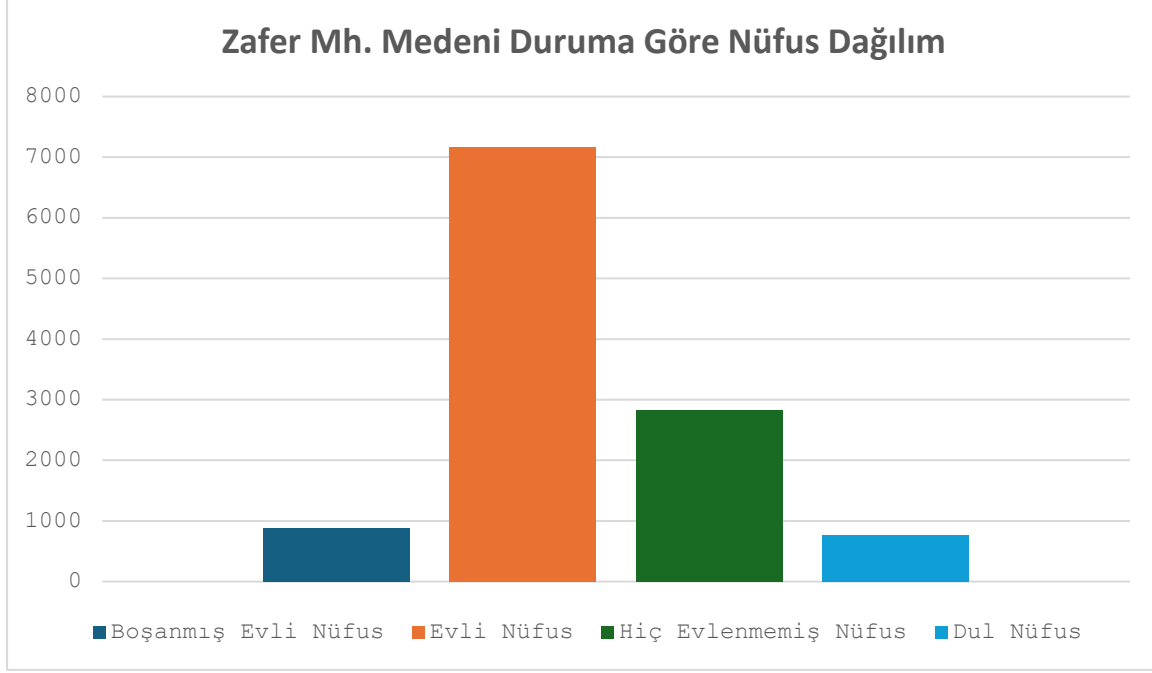

Medeni Duruma Göre Nüfus Dağılım Tablosu

Medeni Duruma Göre	Eskişehir	Tepebaşı	Zafer Mh.
Boşanmış Nüfus	48.873	19.163	888
Evli Nüfus	438.519	178.371	7.174
Hiç Evlenmemiş Nüfus	187.714	86.687	2.819
Dul Nüfus	38.708	17.809	761

ZAFER MH. KONUT SAYILARI



Mahalle Konut Sayıları

5.700



İlçe Konut Sayıları

198.555

Zafer Mahallesi – Tepebaşı / Eskişehir

Coğrafi Konum:

Zafer Mahallesi, Eskişehir ili Tepebaşı ilçesi sınırları içerisinde yer almakta olup, kuzeyde Muttalip Mahallesi, doğuda Bahçelievler Mahallesi, güneyde Eskibağlar ve Batıkent Mahalleleri ile komşudur. Şehir merkezine yakın konumdadır. Yerleşim alanı büyük ölçüde düz bir zemin üzerindedir.

Sosyal Yapı:

Mahallede ağırlıklı olarak aileler, memurlar ve öğrenciler ikamet etmektedir. Öğrencilere yönelik kiralık konutlar yaygındır. Nüfus yapısı genç ve orta yaş grubunun yoğun olduğu karışık bir profilden oluşur. Sosyal yaşam aktif olup çevrede çeşitli kafe, market, spor salonu ve günlük yaşam ihtiyaçlarını karşılayan ticari işletmeler bulunmaktadır.

Eğitim ve Sağlık Tesisleri:

Zafer Mahallesi ve yakın çevresinde devlet okulları, anaokulları ve özel eğitim kurumları bulunmaktadır. Ayrıca mahallede ve çevresinde aile sağlığı merkezleri, özel klinikler ve hastanelere kolay erişim mümkündür.

Ekonomik Durum:

Bölgede küçük ve orta ölçekli esnaflar, hizmet sektörü çalışanları ve kamu personeli yoğunudur. Konut fiyatları ve kiralık, merkeze yakınlığı ve ulaşım kolaylığı sebebiyle ortalamanın üzerindedir. Öğrenci nüfusu nedeniyle kiralık daire talebi yüksektir.

Altyapı Durumu:

Mahallede altyapı büyük oranda tamamlanmıştır. Elektrik, doğalgaz, kanalizasyon, içme suyu ve internet altyapısı aktiftir. Eğitim kurumları, sağlık birimleri ve sosyal tesislere erişim mümkündür. Park alanları, çocuk oyun alanları ve yeşil alanlar mevcuttur.



0 222 210 00 66



info@anadoluproperties.com



Akarbaşı Mah. Onurel Sk. No: 1/A
Odunpazarı/Eskişehir

Ulaşım Bilgisi – Zafer Mahallesi - Tepebaşı / Eskişehir

Zafer Mahallesi, Eskişehir'in ulaşım açısından avantajlı bölgelerinden biridir. Mahalleye hem raylı sistem hem de otobüs ve minibüs gibi kara taşıtları ile erişim mümkündür.

- **Tramvay (ESTRAM):**
Mahalleye en yakın tramvay durağı **Sultandere - Otogar hattı** üzerindeki **Zafer Durağı** veya **ESOGÜ yönüne giden** hatlarda yer alan **Yenibağlar / Eskibağlar hattı** üzerindeki duraklardır. Tramvay ile şehir merkezi, Eskişehir Osmangazi Üniversitesi (ESOGÜ), Anadolu Üniversitesi, Otogar ve Batıkent gibi önemli merkezlere doğrudan bağlantı sağlanmaktadır.
- **Belediye Otobüsleri:**
Eskişehir Büyükşehir Belediyesi'ne bağlı **Otobüs Hatları** ile şehir merkezi, hastaneler, AVM'ler ve diğer ilçelere doğrudan ulaşım mümkündür. Mahalleden geçen otobüs hatlarına örnek olarak:
 - **4, 15, 16, 18, 54** numaralı otobüsler
 - ESOĞÜ, Şehir Hastanesi, Odunpazarı, Otogar gibi noktalara sefer yapar.
- **Minibüs ve Dolmuş Hatları:**
Mahalleden geçen minibüs ve dolmuş hatları ile şehir merkezine ve özellikle üniversitelere sık sefer düzenlenmektedir. Öğrenci yoğunluğu nedeniyle minibüs sefer sıklığı yüksektir.
- **Yürüyerek Ulaşım:**
Zafer Mahallesi'nden **Anadolu Üniversitesi Yunusemre Kampüsü**'ne yürüyerek 10-15 dakika içinde ulaşmak mümkündür. Şehir merkezine de kısa sürede yürünebilir.
- **Özel Araç ile Ulaşım:**
Mahalle, çevreyolu bağlantı noktalarına ve ana arterlere yakındır. **İsmet İnönü Caddesi, Gazi Yakup Satar Caddesi ve İhsaniye Kavşağı** gibi ana yollar üzerinden araçla erişim kolaydır. Otopark alanı açısından bazı bölgelerde yoğunluk oluşabilmektedir.



HAVA KALİTESİ

BUGÜN
4.7

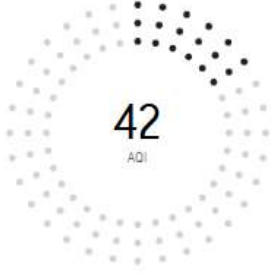

Orta

Hava kalitesi genel olarak birçok insan için kabul edilebilir düzeyde. Ancak uzun süreli maruz kalma durumunda hassas gruplarda küçük-orta düzeyde belirtiler görülebilir.

Mevcut Kirletici Maddeler

Orta

Yer seviyesi Ozon mevcut solunum yolu hastalıklarını ağırlaştırabilir. Ayrıca boğazda tahrişe, baş ve göğüs ağrılarına neden olabilir.

Orta

İnce Parçacıklı Maddeler, çapı 2,5 mikrometreden küçük solunabilir kirletici partiküllerdir. Akciğerlere ve kan dolaşımına girerek ciddi sağlık sorunlarına yol açabilirler. En ağır etkileri akciğer ve kalpte görülür. Bu maddelere maruz kalma öksürüğe veya solunum zorluğu, astım rahatsızlığında ağırlaşma ve kronik solunum yolu rahatsızlıklarının gelişmesine yol açabilir.





Mükemmel

Parçacıklı Maddeler, çapı 10 mikrometreden küçük solunabilir kirletici partiküllerdir. 2,5 mikrometreden daha büyük maddeler solunum yollarında birikerek sağlık sorunlarına yol açabilirler. Bu maddelere maruz kalınması, gözde ve boğazda tahrişe, öksürüğe, solunum zorluğuna ve astım rahatsızlığında ağırlaşmaya neden olabilir. Daha sık ve yoğun bir şekilde maruz kalınması sağlık üzerinde daha ciddi etkilere yol açabilir.

Mükemmel

Yüksek düzeyde Azot Dioksit solunması solunum yolu sorunları riskini artırır. Öksürük ve nefes almada sıkıntı yaygın belirtiler olup daha uzun süre maruz kalınması durumunda solunum yolları enfeksiyonu gibi daha ciddi sağlık sorunları oluşabilir.

ALERJİ

 Ağaç Polenİ — Düşük	 Kanarya Otu — Düşük	 Küf Mantarı — Düşük	 Çimen Polenİ — Düşük	 Toz ve Hayvan Derisi Döküntüsü — Düşük
--	--	--	---	---

SAĞLIK

 Eklem Ağrısı — Düşük	 Sinüslerde Baskı — Düşük	 Soğuk Algınlığı — Düşük	 Grip — Düşük	 Migren — Düşük	 Astım — Düşük
---	---	--	---	---	--

DIŞ MEKAN AKTİVİTELERİ

 Balığa Çıkma — Orta	 Koşu — İdeal	 Golf — İdeal	 Bisiklete Binme — İdeal	 Plaj ve Havuz — İdeal	 Yıldız Gözleme — İdeal
--	---	---	--	--	---

 Doğa Yürüyüşü — İdeal
--

YOLCULUK İŞE GİDİP GELME



EV VE BAHÇE İŞLERİ

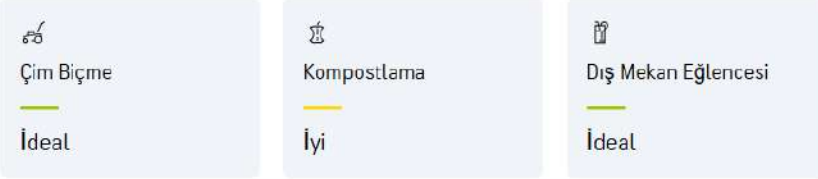

HAŞERELER

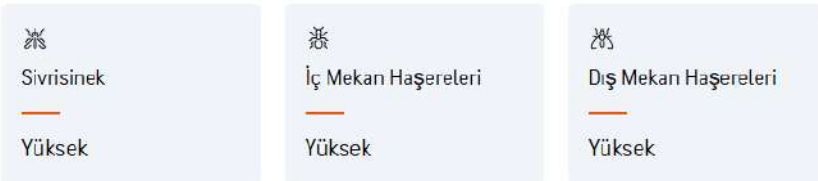

ESKİŞEHİR TEPEBAŞI SEÇİM SONUÇLARI

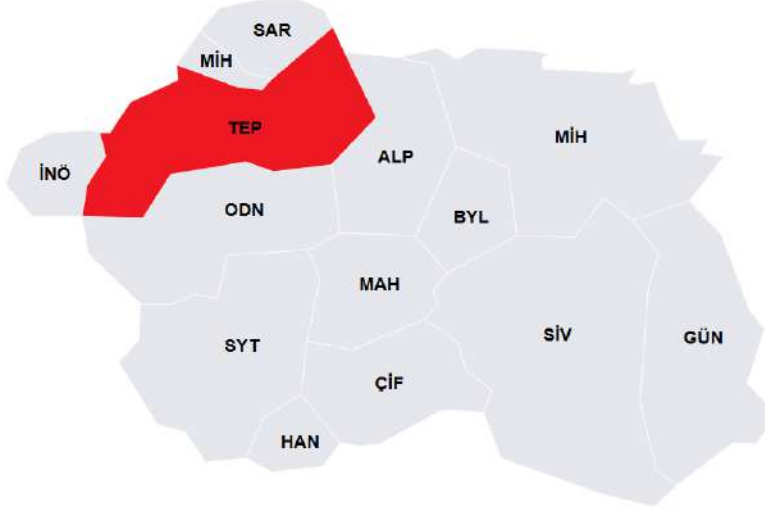

■ CHP %53,02 ■ AKP %36,78 ■ ZAFER %2,96 ■ İYİ %2,11 ■ YRP %1,66

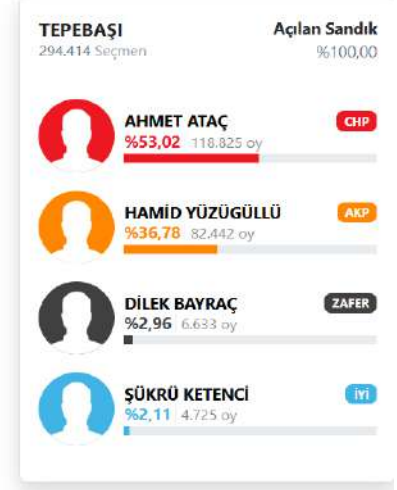

İLÇE BELEDİYE MECLİSİ PARTİ OY ORANLARI

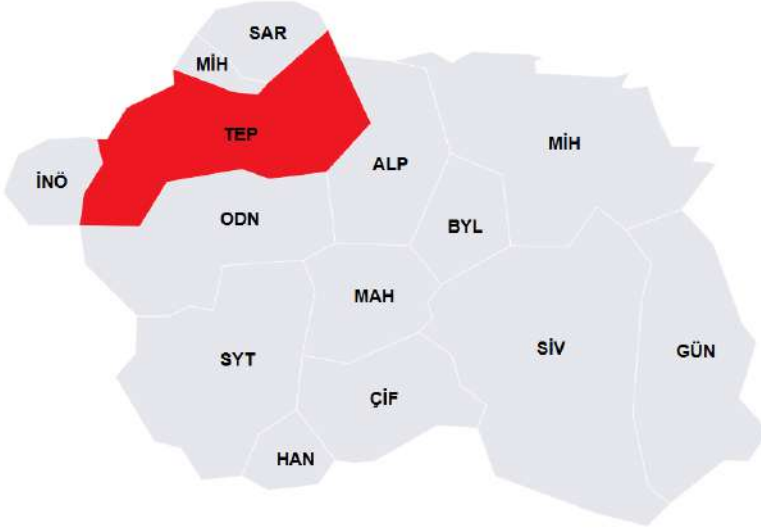

■ CHP %50,27 ■ AKP %36,20 ■ ZAFER %4,17 ■ İYİ %3,08 ■ YRP %1,99 ■ SAADET %0,59

İlçe Belediye Meclisi Parti Oy Oranları



ESKİŞEHİR BELEDİYE BAŞKANLIĞI SEÇİM SONUÇLARI

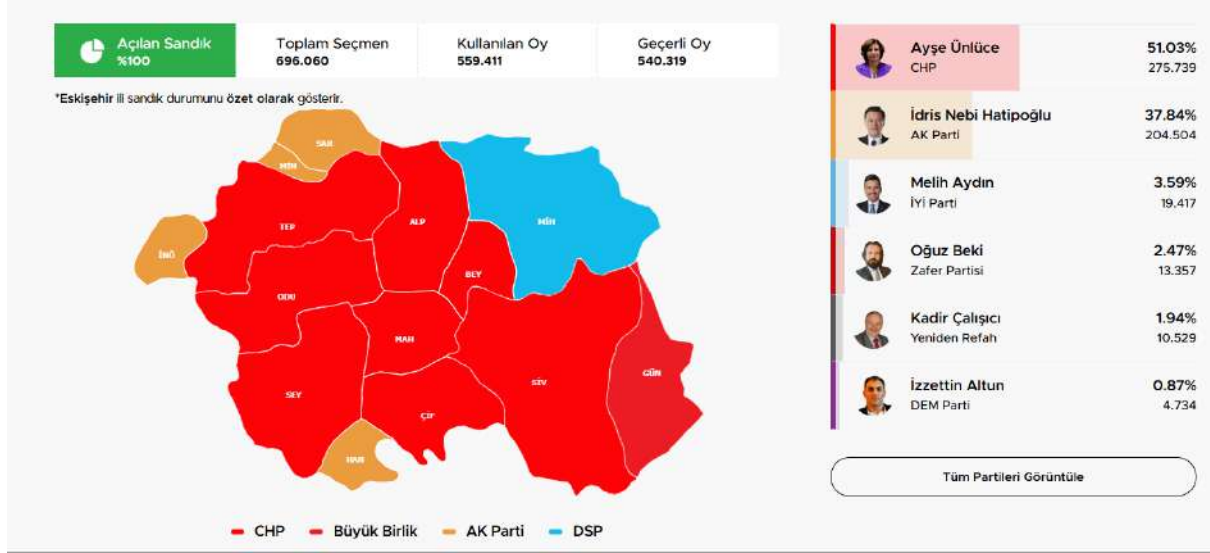

Ayşe Ünlüce
2024 Seçimi

Değişim



Yılmaz
Büyükerşen
2019 Seçimi



COĞRAFİ KONUM VE GENEL BİLGİLER

Eskişehir, İç Anadolu Bölgesi'nin kuzeybatısında yer almaktadır. Kuzeyinde Karadeniz, kuzeybatısında Marmara, batı ve güneybatısında Ege Bölgesi ile komşudur. Eskişehir'in ilçelerinden Seyitgazi'nin küçük bir bölümü Ege'nin, Sarıcakaya İlçesi'nin tümü ile Merkez ve Mihalıççık ilçelerinin bir bölümü Karadeniz Bölgesi'nin etkisindedir. Ancak Eskişehir, coğrafi karakterini genellikle İç Anadolu Bölgesi'nden alır.^[1]

İl toprakları Sakarya nehri ve Porsuk Çayı'nın suladığı geniş düzlüklerle bunları çevreleyen dağlardan oluşur. İlin Karadeniz Bölgesi'ne taşan kuzey kesimi, doğu-batı doğrultusunda uzanan Sündiken Dağları'yla kaplıdır. Doğuda Sakarya Vadisine kadar sokulan Sündiken Dağları, Sündiken Doruğunda 1,770 m.'ye yükselir.



Eskişehir İlinin İdari Sınır Haritası



ESKİŞEHİR DIRİ FAY HATTI HARİTASI

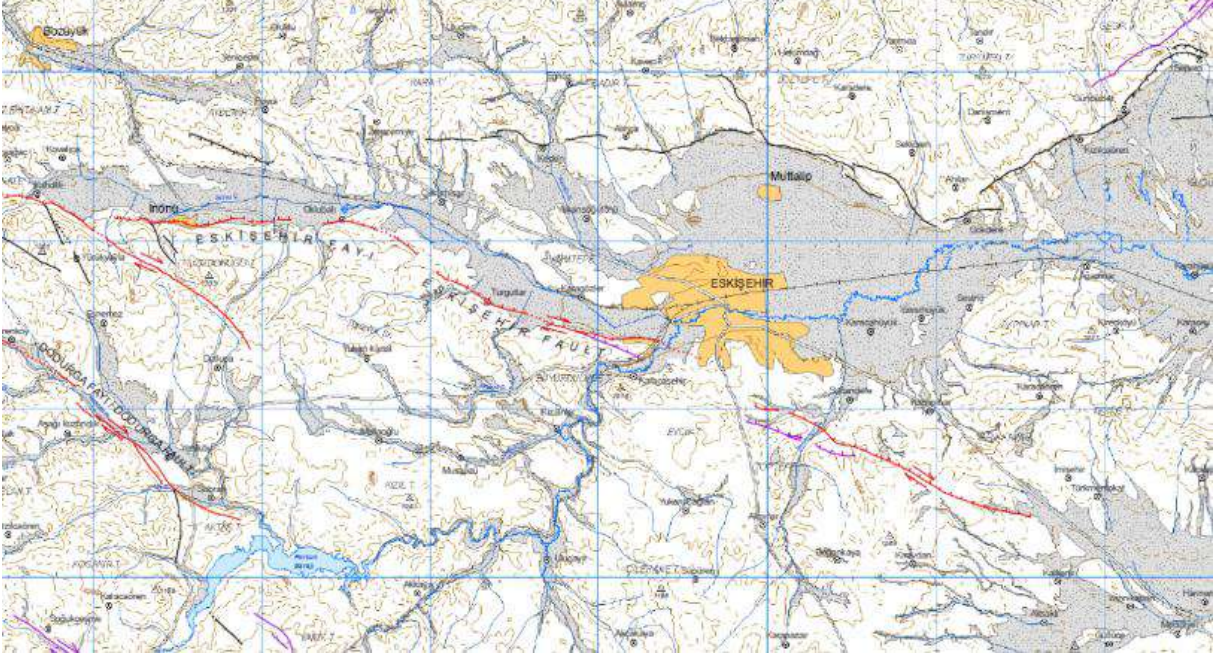

Eskişehir, Kuzey Anadolu fay hattı ile Batı Anadolu'da bulunan horst-graben sistemi arasında yer almaktadır. Esas itibarıyla, Anadolu ve çevresindeki plakaların neotektonik aktivitesi incelendiğinde, Anadolu plakasının batıya, Batı Anadolu plakasının ise Anadolu plakasından daha hızlı bir şekilde güneybatıya hareket ettiği yapılan araştırmalar sonucu tespit edilmiştir.

Eskişehir İl Sınırları İçerisinde Haritalanan Diri Faylar: İl sınırları içerisinde deprem oluşturma potansiyeli açısından diri faylar mevcuttur. Bu faylar Maden Tetkik ve Arama (MTA) Genel Müdürlüğü tarafından hazırlanan Türkiye Diri Fay haritasında (Şekil 1.8) (Emre vd., 2011) ; Eskişehir Fayı, İnönü Dodurga Fayı, Kaymaz Fayı ve Taycılar Fayı olarak ayrı ayrı gösterilmiştir.



ESKİŞEHİR DEPREM TEHLİKE ZONLARI HARİTASI

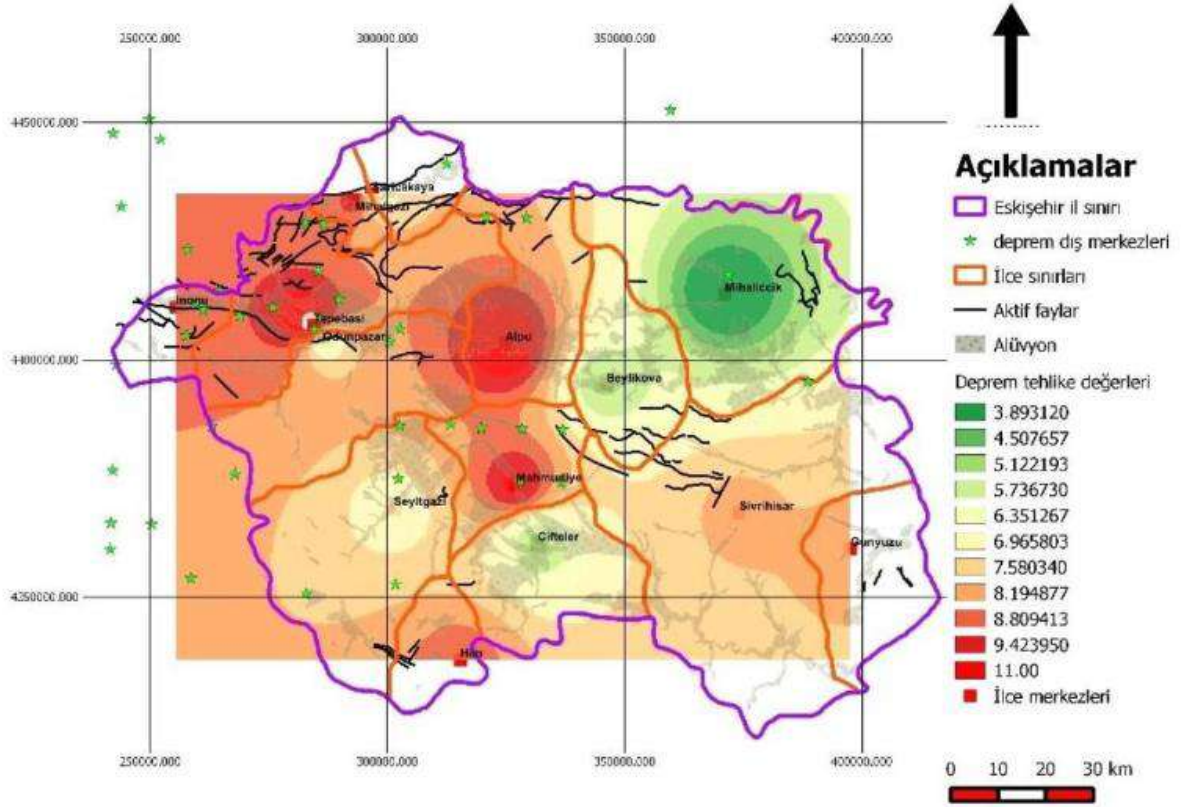

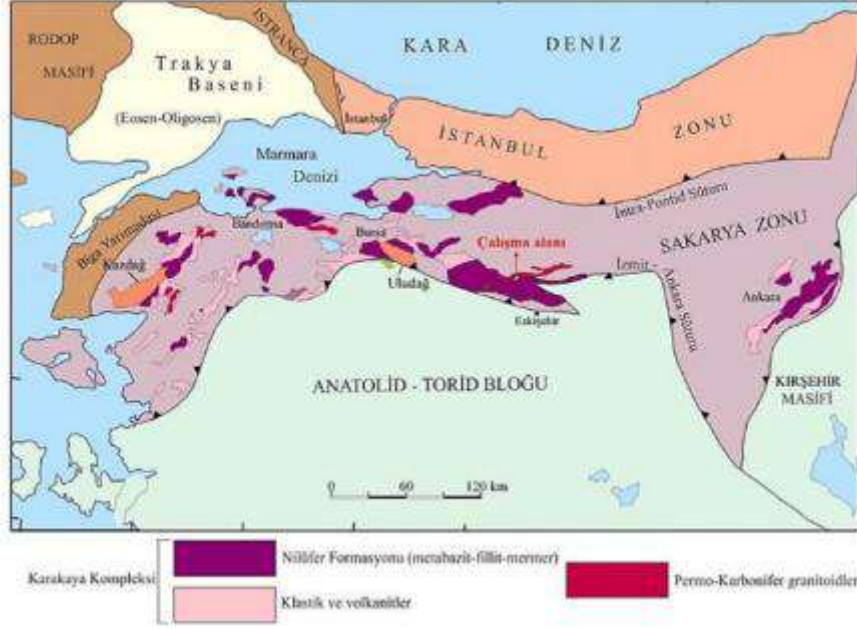

Kuzey Batı Türkiye'nin basitleştirilmiş jeoloji haritası

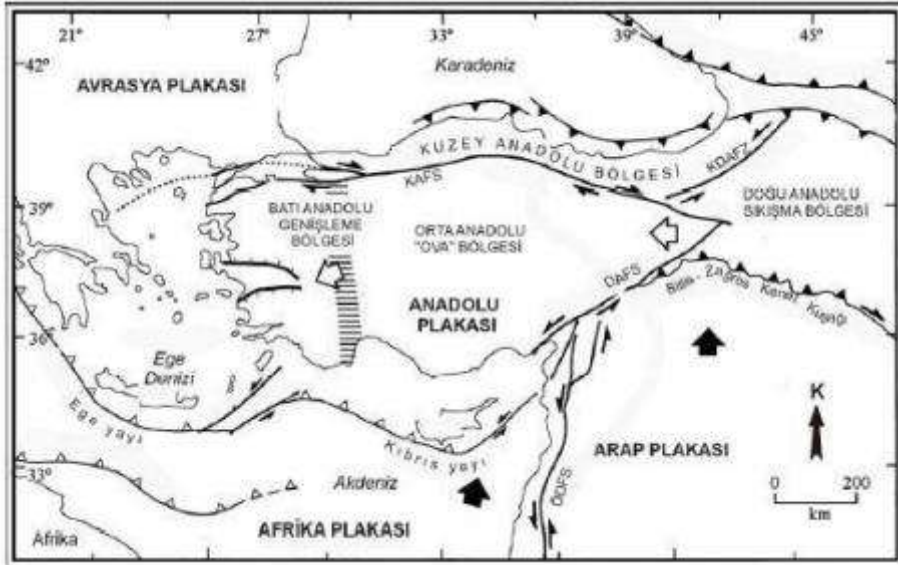

Anadolu'da etkili olan dört ana neotektonik bölge

İl sınırları içerisinde deprem oluşturma potansiyeli açısından diri faylar mevcuttur.

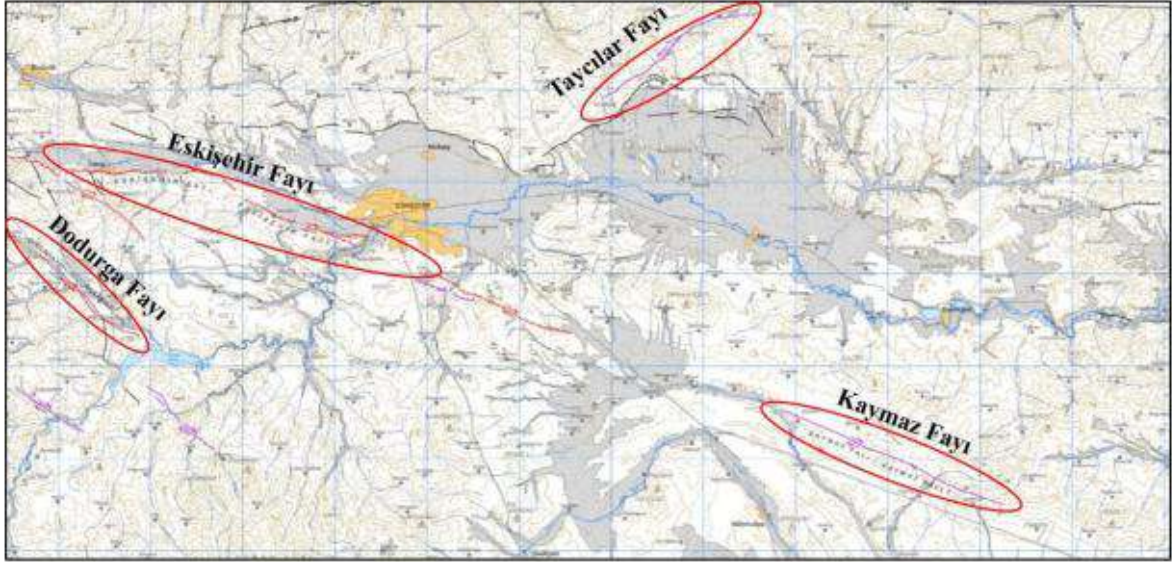

FAY SINIFLAMASI / FAULT CLASSIFICATION

- Deprem Yüzeyi Kırığı: 1950-Günümüz arasında yüzey faylanmaları oluşan deprem Çarptırma Surface Rupture: Fault ruptured since 1950
- Holosen Fay: Holosen'de (11.000 yıl) yücey süpürülme oluşan Fay Holocene Fault: Fault produced surface rupture in Holocene (11.000 years)
- Kuaterner Fay: Pleistosen'de (1.000.000 yıl) yüzey süpürülme oluşan Holosen öncesi kırıklık Fay Quaternary Fault: Fault produced surface rupture in Pleistocene (1.000.000 years), asymptotic for Holocene activity
- Olası Kuaterner Fay veya Çığkellik: Kuaterner veya öncesi kuaterner süpürülme kuaterner öncesi kırıklık. Bu veya diğer morfolojideki diğer çığkellik. Probable Quaternary Fault or Lineament: Fault formed in Quaternary or Pre-Quaternary period or distinctive morphological lineament

TÜRKİYE DEPREM TEHLİKE HARİTASI



afad.gov.tr

AFET VE ACİL DURUM YÖNETİM BAŞKANLIĞI
Disaster Management
Genelkurum Başkanlığı
Etiler Sok. 2 Katı /Yüközü/Beşiktaş /TÜRKİYE

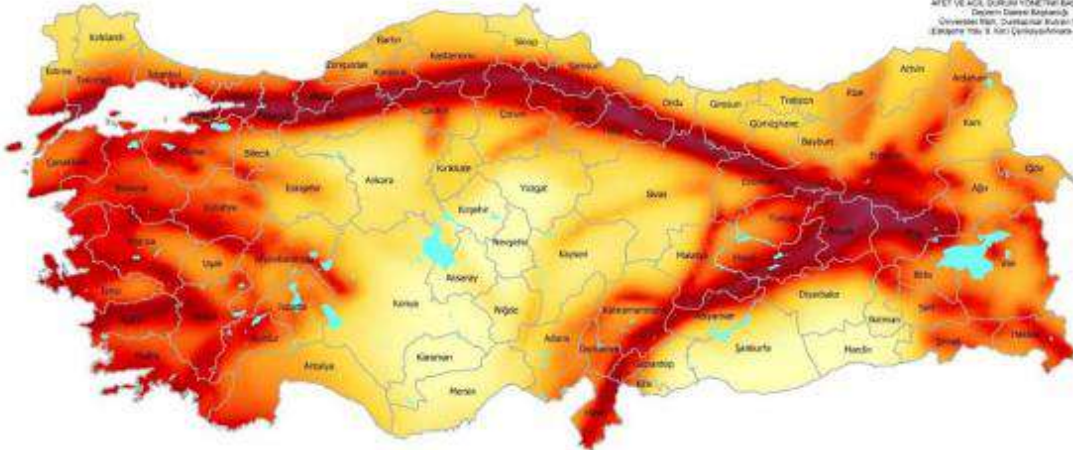

Bu harita, Afet ve Acil Durum Yönetimi Başkanlığı (AFAD) tarafından Ulusal Deprem Azaltılma Programı (UDAP) kapsamında geliştirilen UDAP-Ç-13-06 kod no'lu "Türkiye Sismik Tehlike Haritasının Güncellenmesi" başlıklı projenin sonuçları kullanılarak hazırlanmıştır.

Bu harita, zemin koşulları (K₀) = 0,750 m/s esas alınarak hazırlanmıştır. Yerel zemin koşullarının ne kadar olacağı sınırlama, büyüme, sarkıt olmasına göre belirlenmiş görünmektedir.

Kaynak Gösterimi: Bu haritanın kullanılmamasında: AFAD; 2018, Türkiye Deprem Tehlike Haritası" şeklinde kaynak belirtilmesi gerekmektedir.

2018CH haritanın telif ve hakları hakkı AFAD Başkanlığına aittir. AFAD'ın yazılı izni alınmadan elektronik, yazılı, reklam veya diğer yollarla çoğaltılması, dağıtılması, basılması, yayımlanması durumunda gerekli hakları yollara başvurulacaktır.

AÇIKLAMALAR



Şekil 1.10 - Türkiye Deprem Tehlike Haritası

Tepebaşı ve Odunpazarı İlçelerine ait Yerleşime Uygunluk Haritaları

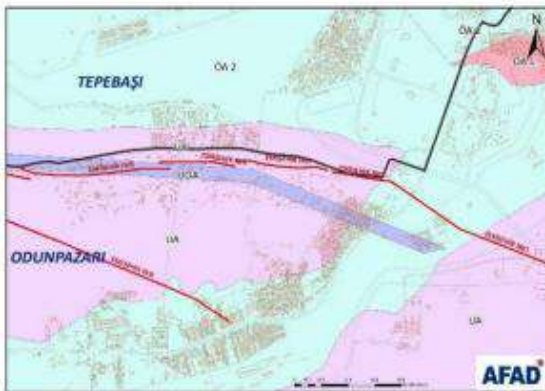
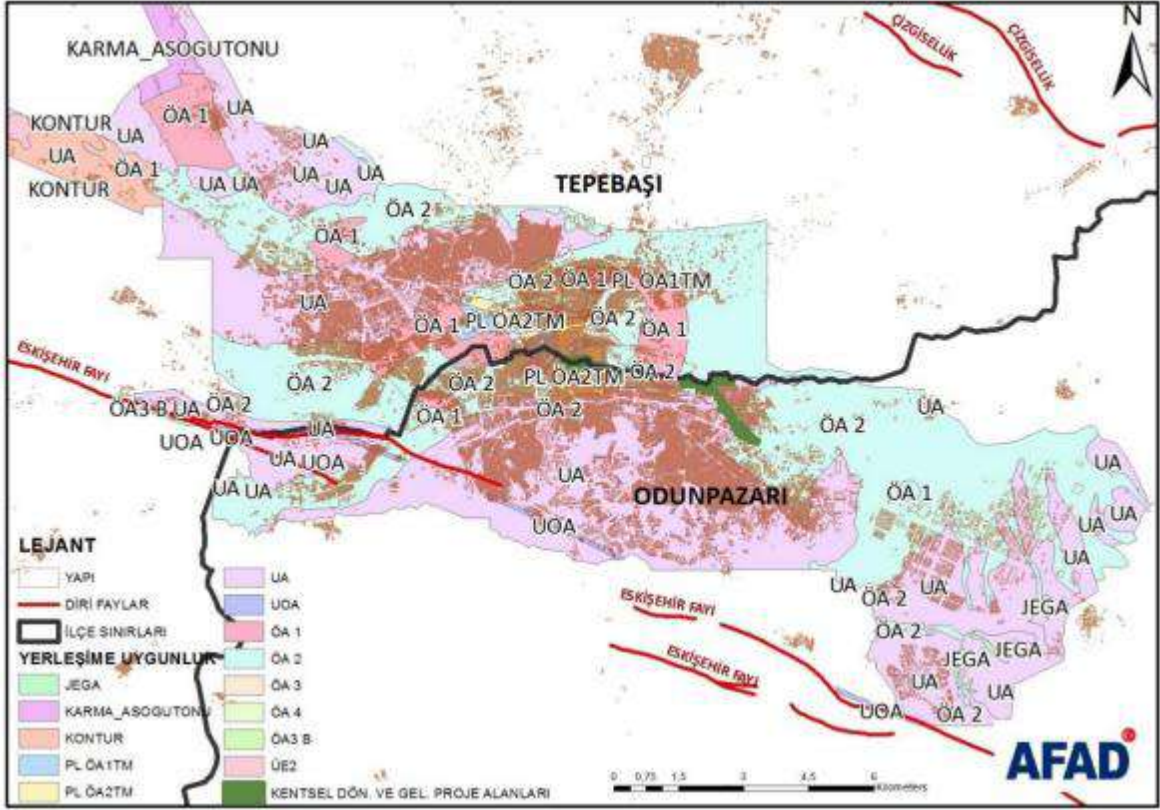

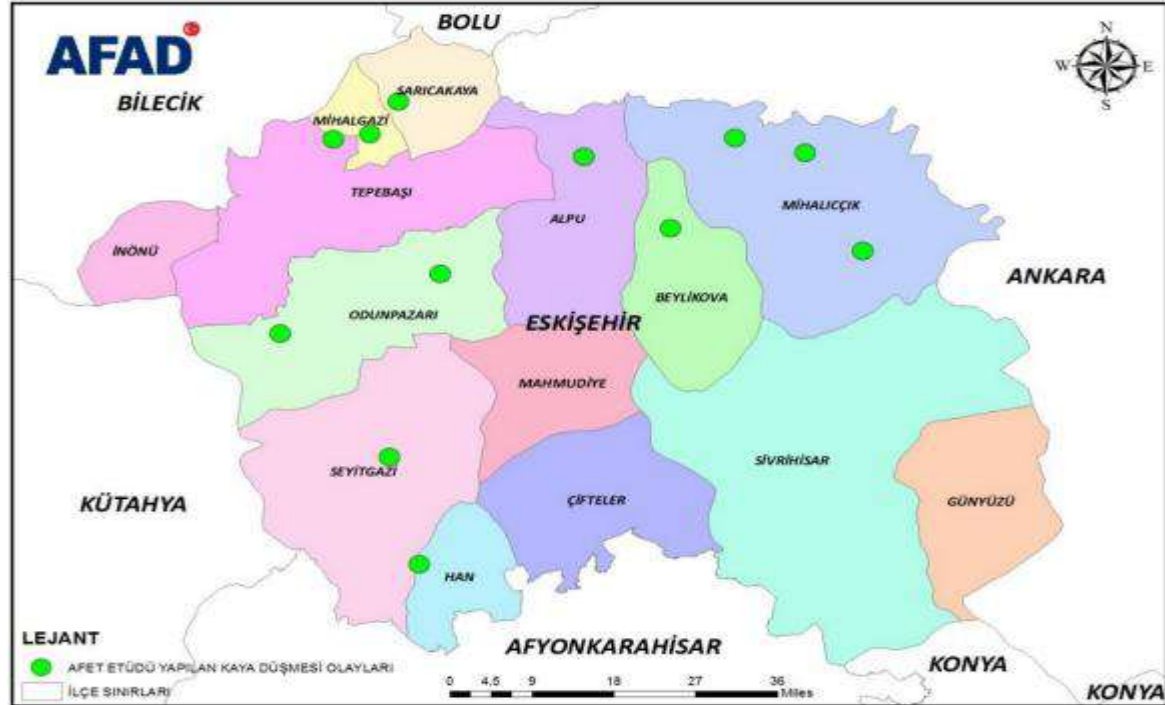
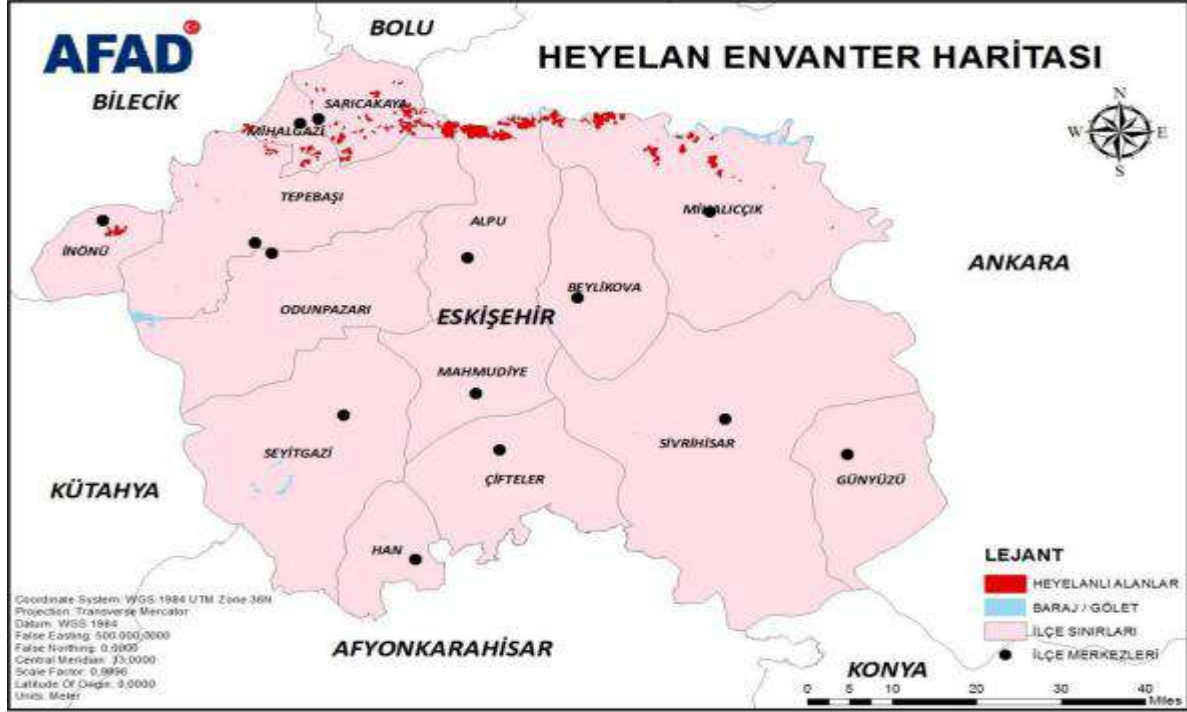

UZMAN DİJİTAL DEĞERLEME DANIŞMAN YORUMU;

İsteğiniz üzerine üretilen raporların şirketimizin değerlendirmeleri dâhilinde görüşleri şu şekildedir;

Değerlendirmelerimize göre, lokasyon, mülk özellikleri ve piyasa koşulları dikkate alındığında, mevcut pazarlama ağıımızı da kullanarak,

Gayrimenkulün 2+1 Daire olarak değerlendirilmesi sonucunda **₺2.508.030 - ₺2.786.700** bandında satılabileceğini öngörmekteyiz.

Özellikle belirtmek isteriz ki, önceliğimiz size mümkün olan doğru rakam üzerinden en yüksek kazancı, en kısa zamanda sağlamaktır.

Gayrimenkulünüz hakkında üretilmiş olan rapor algoritma sistemleri verileriyle birlikte oluşturulduğundan, %10 aşağı ve yukarı sapmalar yaşanabilir.

Bilgi ve belgeler, raporda kamu kurumlarından edinilebildiği kadarıyla yer almaktadır. Bilgiler, alınan belgelere göre değerlendirilmiştir.